



Copa Antioquia 2024

Válida 2: Guatapé, Antioquia

14 de julio de 2024

“Un evento, dos carreras”

Boletín N° 2

La Copa Antioquia en su versión 2024, es un evento realizado por la Liga de Orientación de Antioquia en conjunto con Comfama con el objetivo de promocionar el deporte y la actividad física aprovechando los espacios e infraestructura de los diferentes parques de la Caja de Compensación, convocando familias y aficionados al deporte, expertos y novatos de todas las edades.

Este evento tendrá su segunda fecha en el municipio de Guatapé el próximo domingo 14 de julio, donde se habilitarán categorías desde niños hasta adultos, tanto para expertos como para personas que tendrán su primera experiencia en el deporte de orientación. En esta segunda válida, los deportistas podrán participar en dos competencias: sprint y relevos en pareja.

Además de la competencia, los deportistas y sus familias podrán hacer uso de las instalaciones del parque sin costo adicional (botes, kayaks, inflables, asaderos, entre otras).

COMITÉ ORGANIZADOR

Logística: Paula Salazar, Juan José Baena y Farud Yair Vargas

Director de cronometraje: Lenin Lozano

CONTENIDO

PARQUE COMFAMA GUATAPÉ	2
 Información importante sobre el mapa	3
CATEGORÍAS Y RECORRIDOS: PRUEBA SPRINT	4
 Horarios de salida	4
PRUEBA DE RELEVOS	4
 Información importante sobre la prueba	4
PROGRAMACIÓN	5
INSCRIPCIONES	6
PUNTO DE ENCUENTRO	6
REGLAMENTO	7
INFORMACIÓN DE CONTACTO	7

PARQUE COMFAMA GUATAPÉ

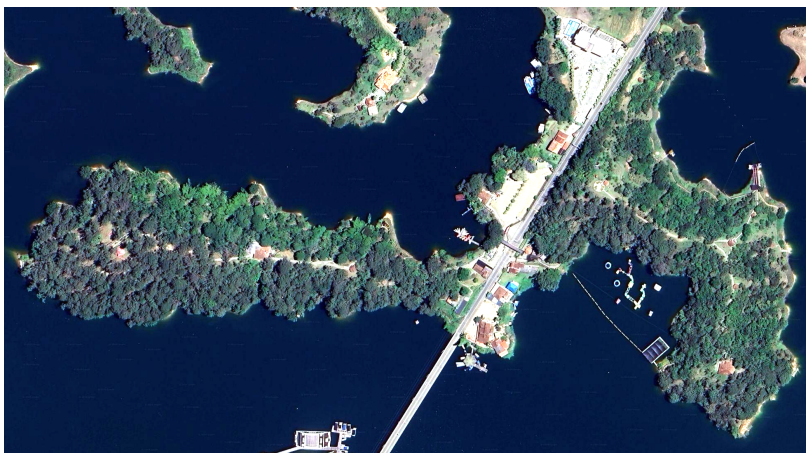

Distancia: Sprint y relevos sprint

Escala del mapa: 1:4.000

Equidistancia: 2 m

Año de mapeo: 2024

Estándar: ISSprOM 2019-2

Mapeador: Fraud Yair

Trazados: Juan José Baena y Yair Vargas

Mapa nuevo

Altitud: 1890 msnm

El parque Comfama Guatapé se encuentra ubicado a 3km de la centralidad del municipio y a 1 km de la Piedra del Peñol. El parque tiene una extensión aproximada de 9 hectáreas y se encuentra rodeado por el embalse y atravesado por la vía El Peñol-Guatapé.

El parque cuenta con atracciones de tierra y agua como Aguaventura, botes, tablas a remo, kayaks, bicicletas acuáticas, asaderos, kioscos y barcos asoleaderos. Para los más pequeños hay terraza de chorros, la Aldea Encantada y Guma, una serpiente en la que podrán recorrer laberintos y activar el sentido de la visión por la gran cantidad de colores, materiales y formas que la conforman. Los usuarios del parque pueden hacer uso de estas atracciones sin costo adicional.

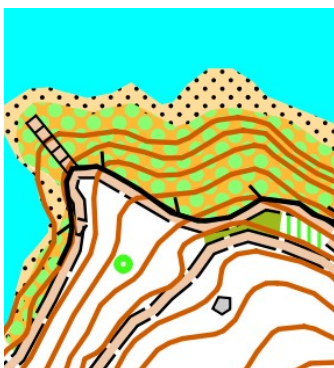

Muestra de mapa

Gran parte de la extensión del parque es terreno montañoso boscoso rápido y de mucha visibilidad, con muchos senderos en piedra o tierra, algunos lisos. Todo el parque está delimitado por una cerca de bajo nivel alrededor de la represa que deja al descubierto una zona de barro. No está permitido pasar esa cerca.

Durante el desarrollo de la carrera el parque estará en normal funcionamiento por lo que se le recomienda a los competidores tener especial cuidado de las zonas demarcadas como prohibidas y las áreas cercanas a las atracciones.

Los participantes pueden disfrutar del parque finalizada la competencia.

Mapa del parque



Información importante sobre el mapa



Imagen 1

- El parque cuenta con una gran extensión de cercas pasables en casi todos los senderos las cuales no fueron dibujadas en el mapa para facilitar su lectura.
- Está prohibido atravesar la zona arenosa que ha quedado al descubierto por el bajo nivel del embalse. También está **prohibido atravesar el embalse**.
- En el mapa están dibujados la mayoría de jardines con el símbolo 520 (zona prohibida - verde olivo), pero de igual manera pedimos a los atletas a tener cuidado de no pisar los jardines ornamentales y a cuidar los espacios.
- El símbolo 530 (objeto particular hecho por el hombre - circular) representa la estructura de la imagen 1



Imagen 2

- El símbolo 501 (Area “pavimentada”) en forma de hexágono, rodeado por el símbolo 516 (Cerca pasable) y en el medio el símbolo 525 (Torre pequeña), representa la estructura de la imagen 2
- Los niños deben realizar el recorrido acompañados por un adulto. Si el adulto va a competir, debe acompañar al niño después de realizar su ruta. Recomendamos al adulto acompañante permitir al menor leer el mapa y simplemente supervisarlos (según su edad y capacidades).

CATEGORÍAS Y RECORRIDOS: PRUEBA SPRINT

A continuación compartimos el número de controles y distancia aproximada por categoría habilitada para la prueba Sprint de la Copa. Como se informó en el boletín anterior, las categorías que contaron con menos de 3 inscritos fueron agrupadas con la categoría más cercana:

Categorías		N° Controles	Distancia (km)	Desnivel + (m)
Open Familiar	Categoría familiar o individual	9	1,6 KM	60
Búsqueda del Tesoro	Niños - categoría recreativa	5	500 M	20
U12	Niños hasta los 12 años de edad	7	1,3 KM	50
D21	Mujeres sin límite de edad	13	1,7 KM	100
D21E	Mujeres expertas sin límite de edad	16	2 KM	130
D35	Mujeres mayores de 35 años de edad	11	1,8 KM	80
H16	Hombres menores de 16 años de edad	11	1,8 KM	80
H21	Hombres menores de 35 años de edad	16	2 KM	130
H21E	Hombres Expertos sin límite de edad	20	2 KM	150
H35	Hombre mayores de 35 años de edad	16	2 KM	130
H45	Hombres mayores de 45 años de edad	13	1,7 KM	100

Horarios de salida

Los horarios de salida pueden ser consultados en este link: [Horarios de salida.pdf](#)

PREMIACIÓN

Tendremos premiación para el podio de todas las categorías oficiales.

PRUEBA DE RELEVOS

La prueba de relevos se organizó para ser realizada en parejas de máximo un competidor elite y de manera que dos competidores OPEN no participen juntos. En este espacio, buscamos que los competidores elite interactúen y compartan sus aprendizajes con los competidores de otras categorías que tienen menor experiencia.

La organización realizó la distribución de las parejas, respetando los que habían escogido su pareja que cumplieran con el requisito previamente anunciado.

La distribución de las parejas puede consultarlas en el siguiente link [Relevos.pdf](#)

Información importante sobre la prueba

En esta ocasión tendremos una prueba de relevos no convencional que combina los relevos con la prueba tipo “score”, donde los competidores no tienen un orden definido para visitar los

controles que les corresponde, sino que ellos mismos deberán definir como visitarlos TODOS en el menor tiempo posible, dentro de un tiempo máximo de 30 min para la pareja. A continuación, algunas consideraciones importantes:

- Los mapas están en escala 1:3000
- Los mapas son entregados enrollados a los competidores y no pueden abrirlos hasta que inicien su recorrido
- Los mapas solo contienen los controles que le corresponden al relevo y no pueden ser compartidos. Está prohibido que un relevo realice controles que le quedaron pendientes a su compañero.
- Está prohibido ver el mapa del compañero.
- Las parejas deciden quién inicia primero
- La pareja tiene 30 minutos para realizar el recorrido. Es decir, si el primer relevo demora más tiempo, le quitara tiempo al segundo. Lo recomendado es que cada uno demore máximo 15 minutos
- Después de los 30 minutos, por cada minuto adicional tendrán una **penalización de 5 minutos**. Es decir, si demoro 31 minutos, el tiempo total serán 36 minutos
- Los primeros relevos salen en masa. Los segundos relevos no pueden ver el mapa mientras esperan a su compañero.
- No hay un orden para realizar los controles que le correspondan, los puede realizar en el orden que considere adecuado. Pero debe tratar de realizarlos todos
- Por cada control que no marquen, la pareja será **penalizada con 5 minutos**
- Cuando el primer competidor termine su recorrido, **con un choque de manos**, le da la salida al segundo relevo
- Al finalizar el segundo relevo se detiene el cronómetro. Gana la pareja que realice todos los controles en el menor tiempo.

PROGRAMACIÓN

Atención: Debido a la carrera atlética Luis Eduardo Villegas López, organizada por la alcaldía de Guatapé, habrá cierre vial entre el Centro Turístico La Piedra (500 m antes del parque Comfama Guatapé) y el Parque Principal de Guatapé entre las 7:00 am y las 9:00 am. Por esta razón, la organización ha decidido mover el inicio de la competencia 1 hora y le recomendamos a los competidores planear su llegada acorde.

Fecha	Descripción	Horario	Lugar
14-07-2024	Registro	9:00 am a 10:00 am	Parqueadero Parque Comfama Guatapé
14-07-2024	Explicación para deportistas nuevos	9:40 am	Parqueadero Parque Comfama Guatapé

14-07-2024	Salida del primer corredor	10:00 am	Parque Comfama Guatapé
14-07-2024	Última salida	10:17 am	Parque Comfama Guatapé
14-07-2024	Cierre de meta Sprint	11:15 am	Parque Comfama Guatapé
14-07-2024	Salida primer relevo	11:30 a.m.	Parque Comfama Guatapé
14-07-2024	Salida segundo relevo	11:45 a.m.	Parque Comfama Guatapé
14-07-2024	Cierre de meta relevos	12:15 p.m.	Parque Comfama Guatapé
14-07-2024	Premiación	1:00 p.m.	Parqueadero Parque Comfama Guatapé

INSCRIPCIONES

Inscripciones cerradas.

LOS PARTICIPANTES TIENEN INCLUIDO EN SU INSCRIPCIÓN:

- Ingreso al parque y uso de todas sus atracciones
- Mapa de carrera Sprint
- Mapa de carrera Relevos
- Sistema de marcación electrónico
- Hidratación
- Seguro médico y atención médica en primeros auxilios
- Premiación para el podio en todas la categorías oficiales
- Refrigerio
- Hidratación (Los competidores deben llevar su propio recipiente para el agua)

Los acompañantes podrán ingresar al parque con una **tarifa preferencial de \$4.500** (se cancela al ingreso el día del evento)

PUNTO DE ENCUENTRO

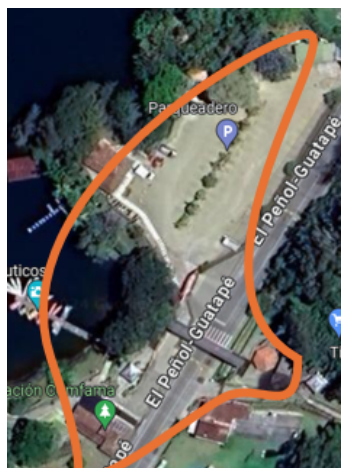

Parqueadero Comfama Guatapé ([ubicación google maps](#))

El punto de encuentro es el parqueadero del parque comfama Guatapé donde pueden parquear sus vehículos.

Debe llegar al fondo del parqueadero donde será el registro de la competencia y posterior a ello ir a la taquilla del parque para registrar el acceso, donde le serán entregados una manilla. Los acompañantes deben llegar directamente a la taquilla del parque y pagar el acceso al parque.



Las zonas permitidas para que los competidores permanezcan previo a la competencia individual y de relevos es el parqueadero, el puente peatonal, la zona de la taquilla de acceso al parque, las cafeterías y baños que están junto al lado y lado del puente peatonal.

El parqueadero es la zona donde podrán calentar los competidores.

REGLAMENTO

La programación de las pruebas está sujeta a modificaciones según requerimientos de la organización. Las pruebas se rigen por las normas y reglamentos de la IOF y la FCO que pueden ser consultados [aquí](#). Algunos aspectos a tener en cuenta son:

- Al momento de inscribirse, seleccione la categoría para la que se sienta más apto, tenga en cuenta que las pruebas tendrán límite de tiempo y excederlo será causa de descalificación.
- Durante toda la competencia, los participantes deben seguir las instrucciones de los jueces y personal de la organización.
- Es responsabilidad del corredor llegar puntual a la salida. Se podrá solicitar una hora de salida específica por causa justificada, enviando un correo electrónico a la dirección: ligaorientacionantioquia@gmail.com
 - Los mapas estarán separados por categorías y colocados en cajas con su correspondiente identificación. Es responsabilidad de cada corredor coger el mapa correspondiente a su categoría.
 - El recorrido estará marcado en el mapa en color magenta y deberá realizarse en el orden indicado. Saltarse el orden de los controles o no marcar el control es motivo de descalificación. Es responsabilidad del corredor verificar que el control sea debidamente ponchado.
 - En competencia está prohibido seguir o ayudar a otros corredores, salvo en caso de accidente. Recuerda y practica el juego limpio
 - Al cruzar la línea de meta, el corredor habrá terminado su recorrido y deberá seguir las indicaciones de jueces y personal de la organización. No puede regresar al terreno de competencia.
 - Aunque no se complete el recorrido, es OBLIGATORIO pasar por meta para controlar a los corredores que faltan por llegar.
 - Se dispondrá de avituallamiento líquido en la salida y meta.
 - Solicitamos la colaboración de los corredores para mantener limpio el entorno.

INFORMACIÓN DE CONTACTO

Para consultas y/o aclaraciones acerca del evento, por favor comunicarse con alguno de los organizadores o al siguiente email: ligaorientacionantioquia@gmail.com

Paula Salazar: 3127319718