

Copa Antioquia y Open Regional Media Distancia 2026

Válida 2: Copacabana, Antioquia

19 de julio

Boletín N° 1

La Copa Antioquia, es un campeonato anual realizado por la Liga de Orientación de Antioquia con el objetivo de promocionar el deporte y la actividad física en el departamento. En esta válida nos aliamos con Comfama aprovechando los espacios e infraestructura de los diferentes parques de la Caja de Compensación, convocando familias y aficionados al deporte, expertos y novatos de todas las edades.

Este evento tendrá su segunda fecha en el municipio de Copacabana el próximo domingo 19 de julio, donde se habilitarán categorías desde niños hasta adultos, tanto para expertos como para personas que tendrán su primera experiencia en el deporte de orientación.

Además de la competencia, los deportistas y sus familias podrán hacer uso de las instalaciones del parque sin costo adicional (piscinas, atracciones mecánicas, botes, entre otras).

COMITÉ ORGANIZADOR

Logística y cronometraje: Jessica Barrera

Juez controlador: Angie Hurtado

PARQUE COMFAMA COPACABANA

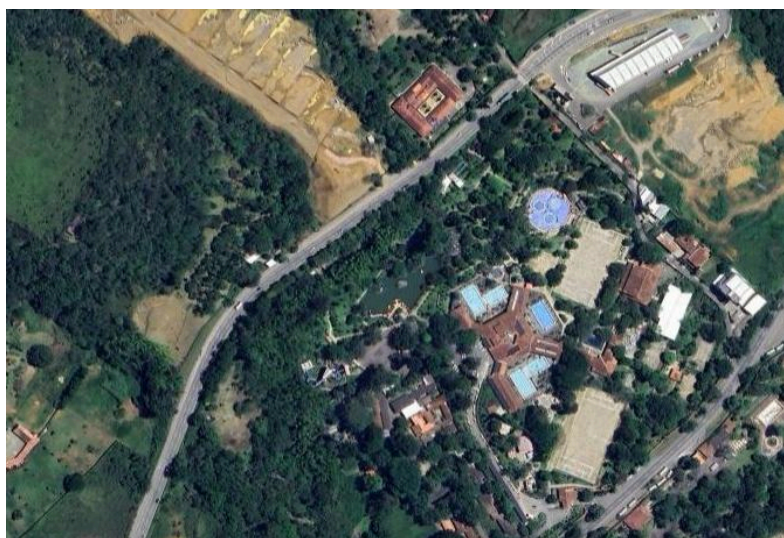

Distancia: Media

Escala del mapa: 1:4.000

Equidistancia: 2 m

Año de mapeo: 2026

Estándar: ISSprOM 2019-2

Mapeador: Bryan Escobar

Trazados: Macario Foronda

Mapa nuevo

Altitud: 1846 a 1932 msnm

El Parque Comfama “Las Ballenitas” está ubicado en el municipio de Copacabana, al norte del Valle de Aburrá, a tan solo 5 km del parque principal y 9 km de la estación Niquia del Metro. El parque se encuentra rodeado de naturaleza, con amplias zonas verdes, senderos y una gran variedad de árboles que lo convierten en un refugio perfecto para disfrutar del aire libre.

El parque cuenta con múltiples piscinas y toboganes, además de otras atracciones como lanchas choconas y botes en su lago, y atracciones mecánicas como trencito, carros chocones y carrusel. Los usuarios del parque pueden hacer uso de estas atracciones sin costo adicional.



La mayor parte del parque son zonas verdes con árboles dispersos atravesados por andenes, con algunos asaderos distribuidos que no se encuentran señalizados en el mapa por ser una gran cantidad. En su topografía, el parque es levemente inclinado, con una pendiente muy pronunciada en la zona norte del mismo.

Durante el desarrollo de la carrera el parque estará en normal funcionamiento por lo que se le recomienda a los competidores tener especial cuidado de las zonas demarcadas como prohibidas y las áreas cercanas a las atracciones.

Los participantes pueden disfrutar del parque finalizada la competencia.

Muestras de mapa:



Zona con cerramiento sin paso

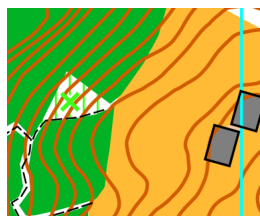

Zona natural

CATEGORÍAS*

Invitamos a todos los niños, familiares acompañantes y personas sin experiencia en el deporte a que se inscriban en la categoría Open. Será un recorrido recreativo, corto y divertido en el que podrán explorar los espacios del parque y compartir en familia.

Categorías		Nivel de dificultad	Clasificación
Open	Categoría familiar o individual	Fácil	Promocional
U10	Niños nacido en 2015 o después	Fácil	Oficial
U12	Niños nacidos en 2013 o después	Fácil	Oficial
D16	Mujeres nacidas en 2009 o después	Fácil	Oficial
D18	Mujeres nacidas en 2007 o después	Fácil	Oficial
D20	Mujeres nacidas en 2005 o después	Intermedio	Oficial
D21	Mujeres novatas sin límite de edad	Intermedio	Oficial

Categorías		Nivel de dificultad	Clasificación
D21E	Mujeres expertas sin límite de edad	Difícil	Oficial
D35	Mujeres mayores de 35 años de edad	Intermedio	Oficial
D45	Mujeres mayores de 45 años de edad	Intermedio	Oficial
H16	Hombres nacidos en 2009 o después	Fácil	Oficial
H18	Hombres nacidos en 2007 o después	Fácil	Oficial
H20	Hombres nacidos en 2005 o después	Intermedio	Oficial
H21	Hombres novatos sin límite de edad	Intermedio	Oficial
H21E	Hombres Expertos sin límite de edad	Difícil	Oficial
H35	Hombre mayores de 35 años de edad	Difícil	Oficial
H45	Hombres mayores de 45 años de edad	Intermedio	Oficial

* Se habilitarán solo las categorías que cuenten con al menos 3 corredores. La organización ubicará los competidores de las categorías que no alcancen el mínimo en la categoría más cercana.

PREMIACIÓN

Tendremos reconocimiento del podium tanto para la categoría Elite en ambas ramas, como para el resto de categorías oficiales.

PROGRAMACIÓN

Fecha	Descripción	Horario	Lugar
15-07-2026	Cierre de inscripciones	11:59 pm	Link de Inscripciones
19-07-2026	Registro	8:00 am a 9:00 am	Parque Comfama Copacabana
19-07-2026	Salida del primer corredor	9:00 am	Parque Comfama Copacabana
19-07-2026	Última salida	9:30 am	Parque Comfama Copacabana
19-07-2026	Cierre meta	10:30 am	Parque Comfama Copacabana
19-07-2026	Premiación	11:00 am	Parque Comfama Copacabana

VALOR (incluye ingreso al parque)

- Categorías oficiales
 - o Adultos \$ 55.000
 - o Deportistas clubes \$ 45.000
 - o Categorías sub20 \$ 30.000
- Categoría promocional Open \$ 30.000

Los acompañantes que no participen en la categoría Open podrán ingresar al parque con una tarifa preferencial de \$5.000 (se cancela al ingreso el día del evento)

INCLUYE:

- Ingreso al parque y uso de todas sus atracciones
- Mapa de carrera
- Sistema de marcación
- Hidratación
- Seguro médico y atención médica en primeros auxilios

INSCRIPCIONES

Para inscribirte debes realizar transferencia a la cuenta Nequi N° 3017549428 o a la llave 3017549428 a nombre de Macario Foronda Herrera C.C 98567362 y realizar el proceso de registro en el formulario que encontrarás en [este enlace](#).

¡INSCRIPCIONES HASTA EL 15 DE JULIO!

REGLAMENTO

La programación de las pruebas está sujeta a modificaciones según requerimientos de la organización. Las pruebas se rigen por el [Reglamento de la Copa Antioquia](#) y las normas y reglamentos de la IOF y la FCO que pueden ser consultados [aquí](#). Algunos aspectos a tener en cuenta son:

- Al momento de inscribirse, seleccione la categoría para la que se sienta más apto, tenga en cuenta que las pruebas tendrán límite de tiempo y excederlo será causa de descalificación.
- Durante toda la competencia, los participantes deben seguir las instrucciones de los jueces y personal de la organización.
- Es responsabilidad del corredor llegar puntual a la salida. Se podrá solicitar una hora de salida específica por causa justificada, enviando un correo electrónico a la dirección: ligaorientacionantioquia@gmail.com
 - Los mapas estarán separados por categorías y colocados en cajas con su correspondiente identificación. Es responsabilidad de cada corredor coger el mapa correspondiente a su categoría.
 - El recorrido estará marcado en el mapa en color magenta y deberá realizarse en el orden indicado. Saltarse el orden de los controles o no marcar el control es

motivo de descalificación. Es responsabilidad del corredor verificar que el control sea debidamente ponchado.

- En competencia está prohibido seguir o ayudar a otros corredores, salvo en caso de accidente. Recuerda y practica el juego limpio
- Al cruzar la línea de meta, el corredor habrá terminado su recorrido y deberá seguir las indicaciones de jueces y personal de la organización. No puede regresar al terreno de competencia.
- Aunque no se complete el recorrido, es OBLIGATORIO pasar por meta para controlar a los corredores que faltan por llegar.
- Se dispondrá de avituallamiento líquido en la salida y meta.
- Solicitamos la colaboración de los corredores para mantener limpio el entorno.

INFORMACIÓN DE CONTACTO

Para consultas y/o aclaraciones acerca del evento, por favor comunicarse con el organizador o al siguiente email: ligaorientacionantioquia@gmail.com

Jessica Barrera: [3002643466](tel:3002643466)

Apoyan:

